

Plan de la Ville de Paris - Source Géoportail



Vue aérienne du site - Source Géoportail

Plans de situation à l'échelle de la ville

Département : PARIS  Commune : PARIS 20	<b>DIRECTION GÉNÉRALE DES FINANCES PUBLIQUES</b>  <b>PLAN DE SITUATION</b>		Le plan visualisé sur cet extrait est géré par le centre des impôts foncier suivant : PARIS - POLE TOPOGRAPHIQUE 6 rue Paganini 75972 75972 PARIS Cedex 20 Tél. 01.53.27.42.90 -fax 01.53.27.42.70 pole.topographique.paris@dglf.finances.gouv.fr						
Section : AZ Feuille : 000 AZ 01  Echelle d'origine : 1/500 Echelle d'édition : 1/500  Date d'édition : 05/07/2023 (fuseau horaire de Paris)  Coordonnées en projection : RGF93CC49 ©2022 Direction Générale des Finances Publiques	cadastre.gouv.fr  Informations littérales relatives à 1 parcelle sur la commune : PARIS 20 (75).  <b>Références de la parcelle 000 AZ 61</b> <table border="1"> <tr> <td>Référence cadastrale de la parcelle</td> <td>000 AZ 61</td> </tr> <tr> <td>Contenance cadastrale</td> <td>130 mètres carrés</td> </tr> <tr> <td>Adresse</td> <td>9B PAS DES TOURELLES 75020 PARIS 20</td> </tr> </table>		Référence cadastrale de la parcelle	000 AZ 61	Contenance cadastrale	130 mètres carrés	Adresse	9B PAS DES TOURELLES 75020 PARIS 20	Cet extrait de plan vous est délivré par :  cadastre.gouv.fr
Référence cadastrale de la parcelle	000 AZ 61								
Contenance cadastrale	130 mètres carrés								
Adresse	9B PAS DES TOURELLES 75020 PARIS 20								

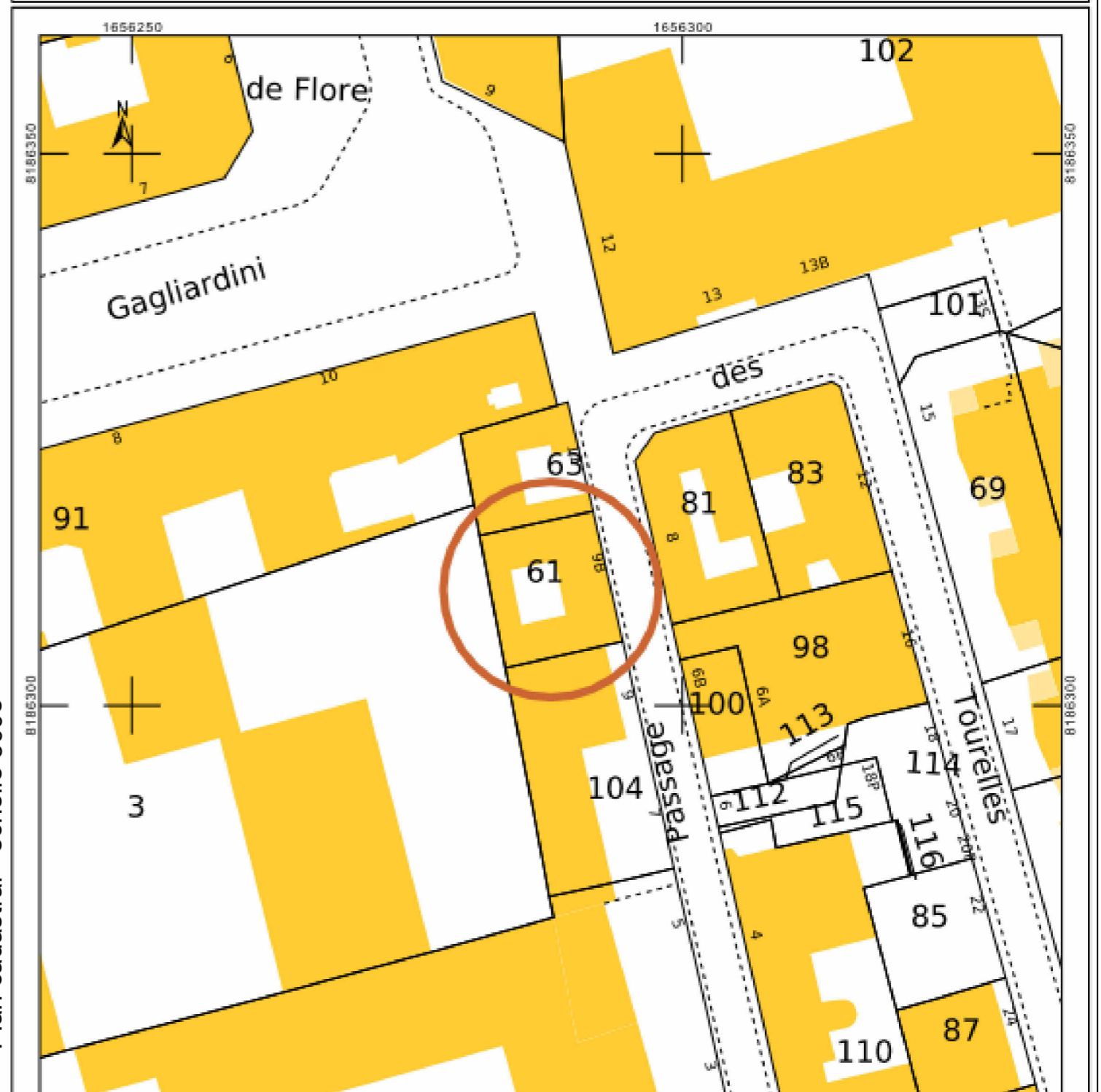

Plan cadastral - échelle 500e

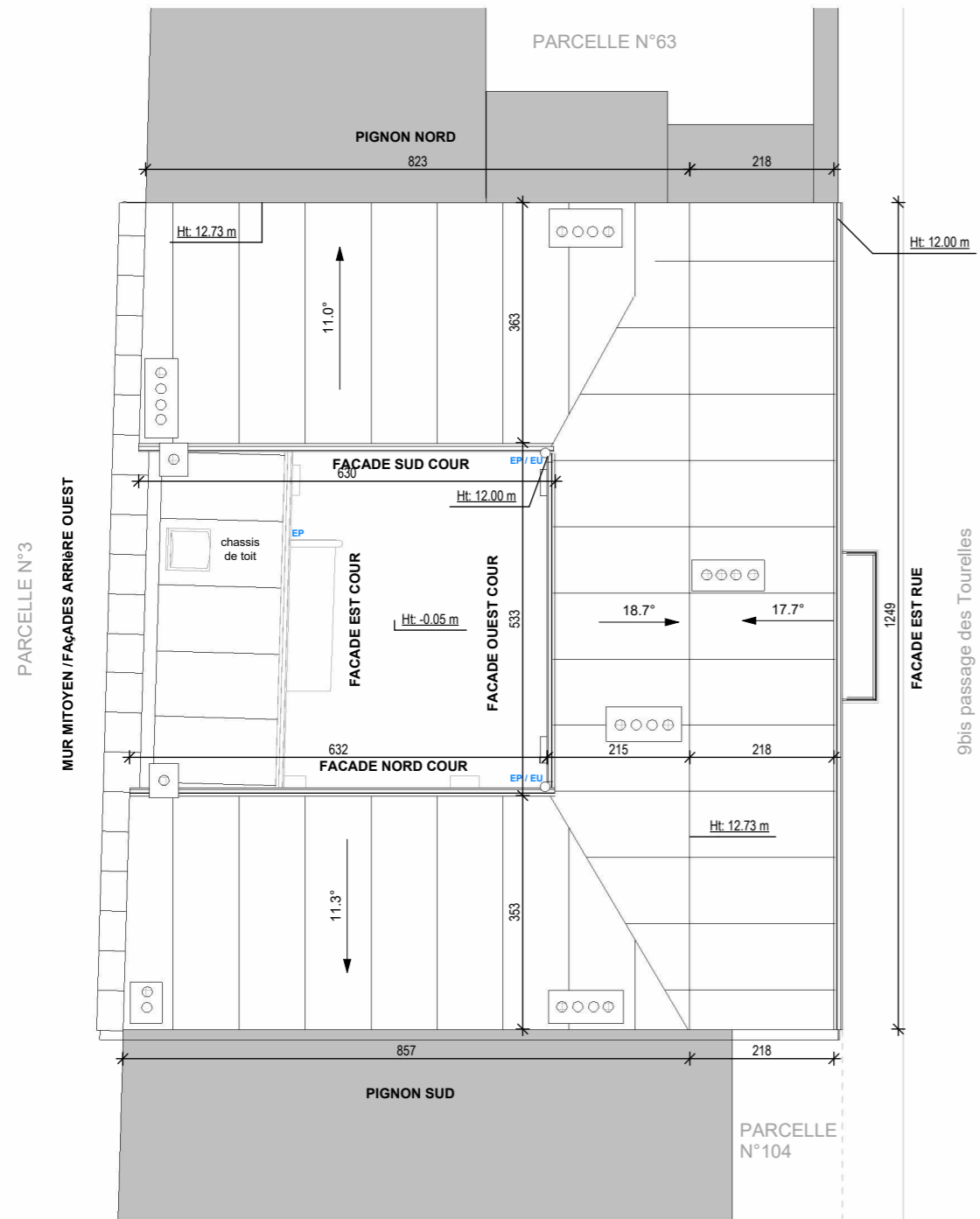

PLAN MASSE EXISTANT

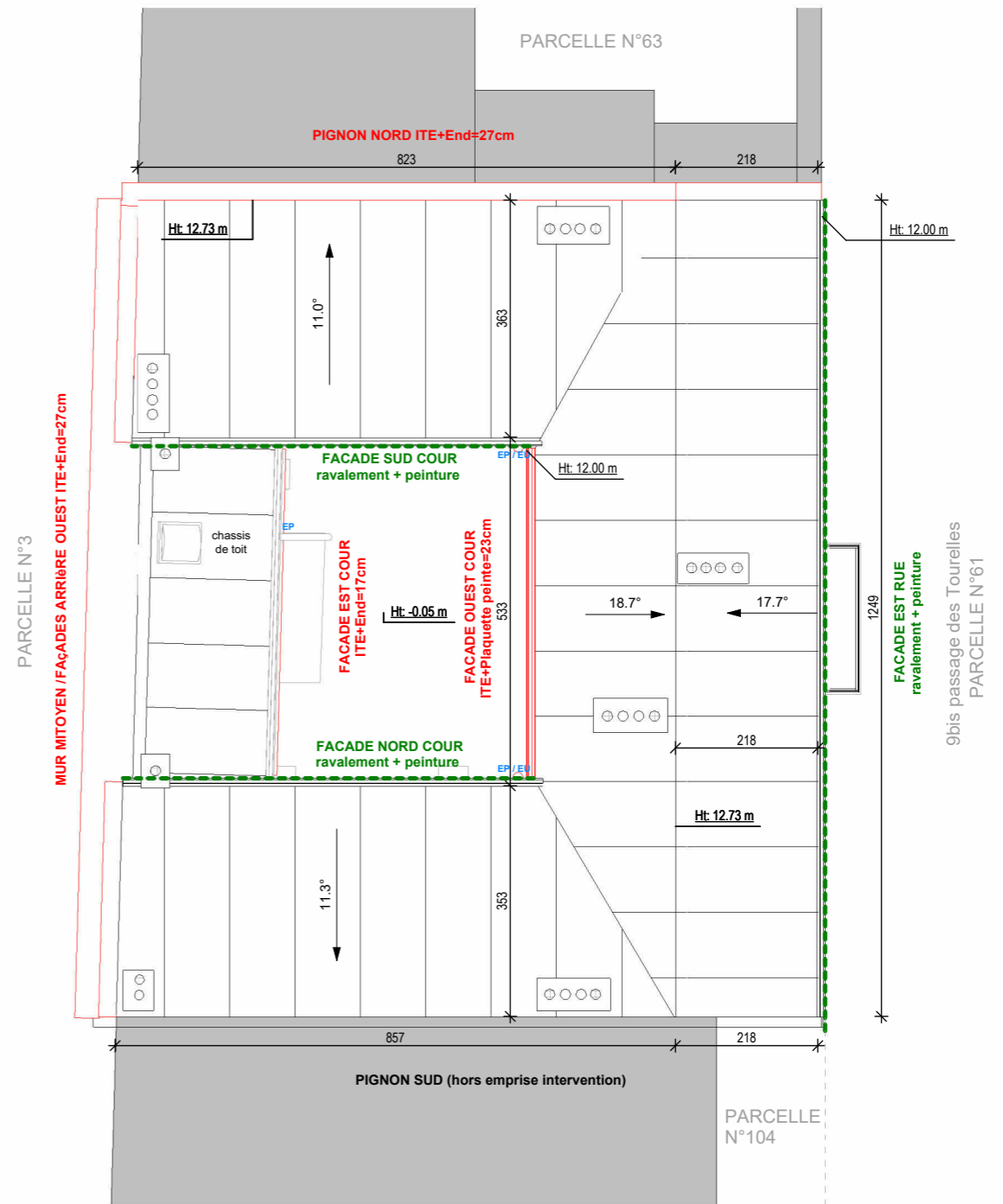

PLAN ETAT PROJÉTÉ

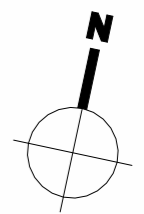

Architecte Dragomira GEORGIEVA architecte	Maître d'ouvrage SDC 9bis pass. des Tourelles	75020 - PARIS 9 bis PASSAGE DES TOURELLES	Ravalement / ITE des façades et travaux liés	PLAN DE MASSE	Echelle - 1 : 100	Pièce graphique DP-DP3-1
					MAJ 30 01 2024	

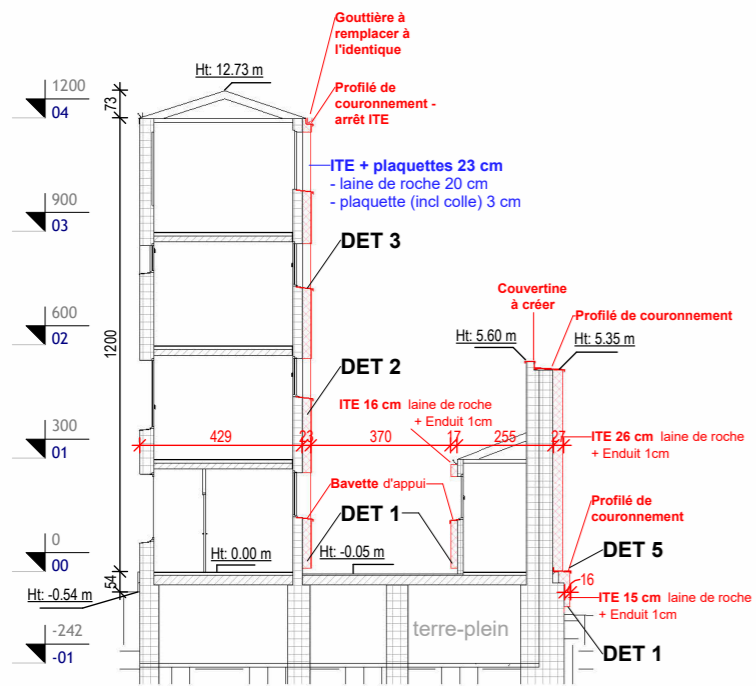

COUPE ÉTAT PROJETÉ AA ÉCH 200E

- Légende:
- 1 Mur maçonnerie existant
  - 2 Mortier-colle
  - 3 Isolant Laine de roche 16 cm (p. basse m.mitoyen 15cm) / 20 cm / 26 cm
  - 4 Mortier-colle
  - 5 Trame de verre
- .....  
**Façade finition Enduit (Dét1):**  
 6 Primaire d'accrochage  
 7 Enduit de finition taloché fin serré, coloris Blanc cassé "Plâtre frais"  
 8 Profilé d'arrêt  
 9 Profilé de départ  
 10 Fixation pour profilé de départ
- .....  
**Façade parement Plaquettes (Dét2):**  
 7 Mortier-colle flexible  
 8 Plaquettes de parement terre cuite 12 mm ép, 22x6cm type Rairies Montrieux Colisée Montvaloir 106 ou équivalent  
 9 Mortier de jointement  
 10 Cheville positionnée sur l'isolant  
 11 Peinture Siloxane

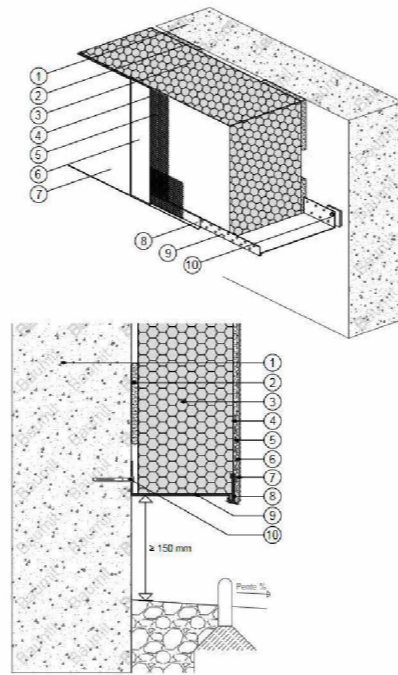

DET 1  
Demarrage Isolation à 15cm du sol

Légende:

- 1 Mur maçonnerie existant
- 2 Mortier-colle
- 3 Isolant Laine de roche 20 cm
- 4 Cheville positionnée sur la couche de base armée
- 5 Mortier-colle
- 6 Trame de verre
- 7 Mortier-colle flexible
- 8 Plaquettes de parement terre cuite 12 mm ép, 22x6cm type Rairies Montrieux Colisée Montvaloir 106 ou équivalent
- 9 Mortier de jointement
- 10 Cheville positionnée sur l'isolant
- 11 Peinture Siloxane réf. CRF 016-1 Duvet

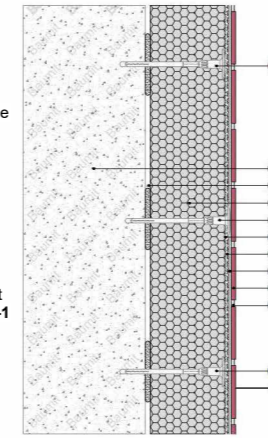

DET 2  
Coupe verticale isolation + plaquettes

Légende:

- 1 Mur maçonnerie existant
- 2 Mortier-colle
- 3 Cheville positionnée sur la couche de base armée
- 4 Isolant Laine de roche 20 cm
- 5 Mortier-colle
- 6 Trame de verre
- 7 Mortier-colle flexible
- 8 Plaquettes de parement terre cuite 12 mm ép, 22x6cm type Rairies Montrieux Colisée Montvaloir 106 ou équivalent
- 9 Mortier de jointement
- 10 Raccord de menuiserie Dynamique
- 11 Encadrement fenêtre enduit

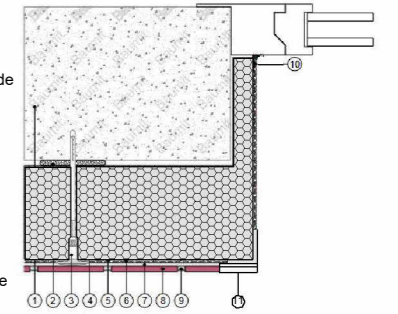

DET 3  
Retournement Isolant Tableau Men Ext

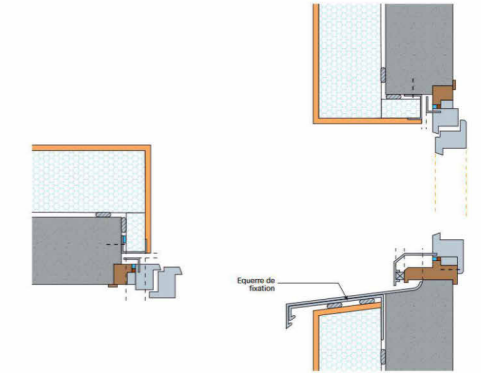

Principe de retournement de l'isolant dans les cas où l'épaisseur du dormant le permet

Légende:

- 1 Mur maçonnerie existant
- 2 Mortier-colle
- 3 Isolant Laine de roche 16 cm
- 4 Mortier-colle
- 5 Trame de verre
- 6 Primaire d'accrochage
- 7 Enduit de finition taloché fin serré, coloris Blanc cassé "Plâtre frais"
- 8 Profilé d'arrêt latéral
- 9 Fixation pour profilé de départ
- 10 Mastic acrylique
- 11 Cornière d'angle

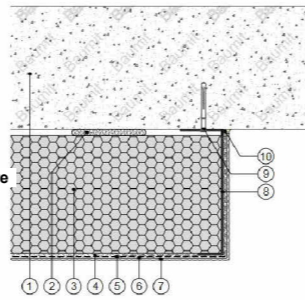

DET 4  
Arrêt horizontal isolant sur Façade Est cour

Légende:

- 1 Mur maçonnerie existant
- 2 Mortier-colle
- 3 Isolant Laine de roche 26 cm partie haute / 15 cm partie basse
- 4 Mortier-colle
- 5 Trame de verre
- 6 Primaire d'accrochage
- 7 Enduit de finition taloché fin serré, coloris Blanc cassé "Plâtre frais"
- 8 Fixation pour profilé de départ
- 9 Profilé de couronnement avec L inversé
- 10 Mastic acrylique
- 11 Bande de calfeutrage

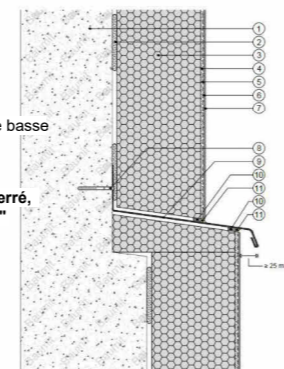

DET 5  
Coupe verticale Mur mitoyen Surépaisseur partie basse

Légende:

- 1 Mastic acrylique
- 2 Bande de calfeutrage
- 3 Cheville à visser
- 4 Mur maçonnerie existant
- 5 Mortier-colle
- 6 Isolant Laine de roche 26 cm
- 7 Mortier-colle
- 8 Trame de verre
- 9 Primaire d'accrochage
- 10 Enduit de finition taloché fin serré, coloris Blanc cassé "Plâtre frais"

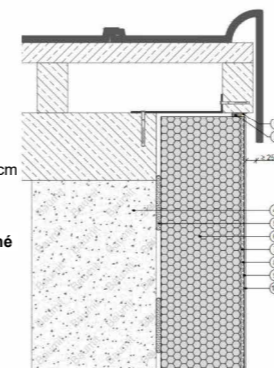

DET 6  
Pignon Rive de toiture

Légende:

- 1 Mur maçonnerie existant
- 2 Mortier-colle
- 3 Isolant Laine de roche 26 cm
- 4 Mortier-colle
- 5 Trame de verre
- 6 Primaire d'accrochage
- 7 Enduit de finition taloché fin serré, coloris Blanc cassé "Plâtre frais"
- 8 Profilé de raccordement
- 9 Solin
- 10 Colle bitumineuse

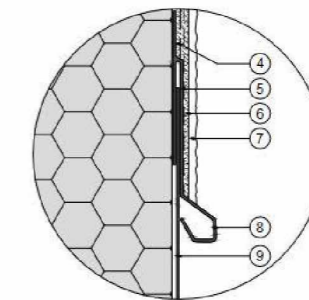

DET 7  
Pignon Raccord Isolant Toiture Voisin (Solin)

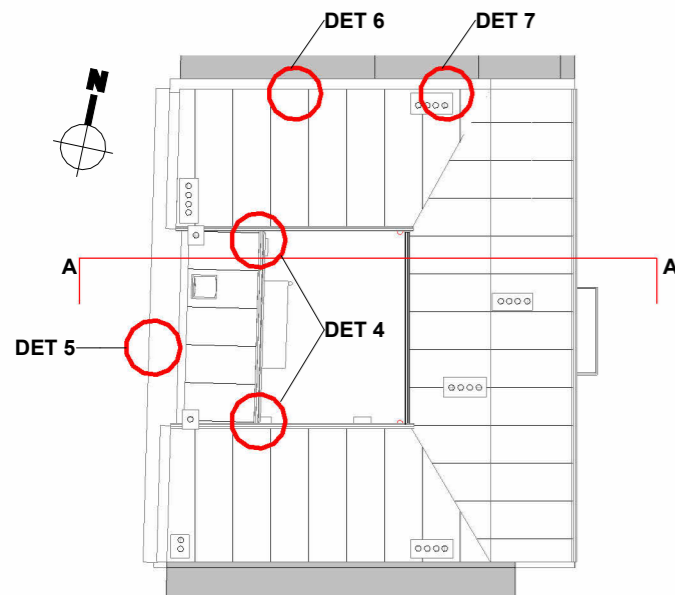
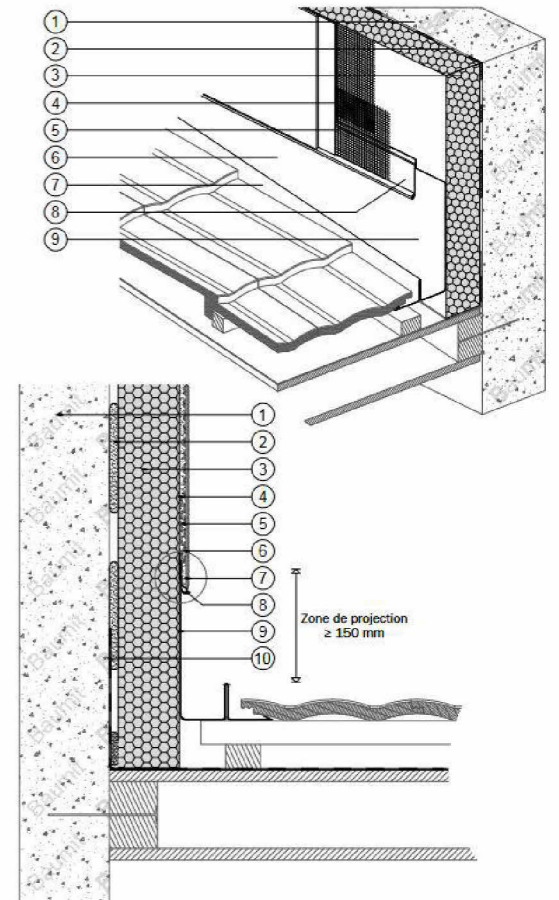

PLAN ÉTAT PROJETÉ ÉCH 200E

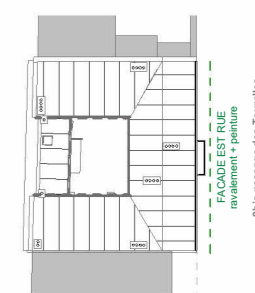

**Façade en brique peinte jaune (revêtement RPE)**



**FACADE RUE EXISTANT**

**Façade en brique peinte et soubassement à décaper  
A peindre Coloris façade CRF 016-1 Duvet et soubassement CRF 016-2 Gris Cendré**

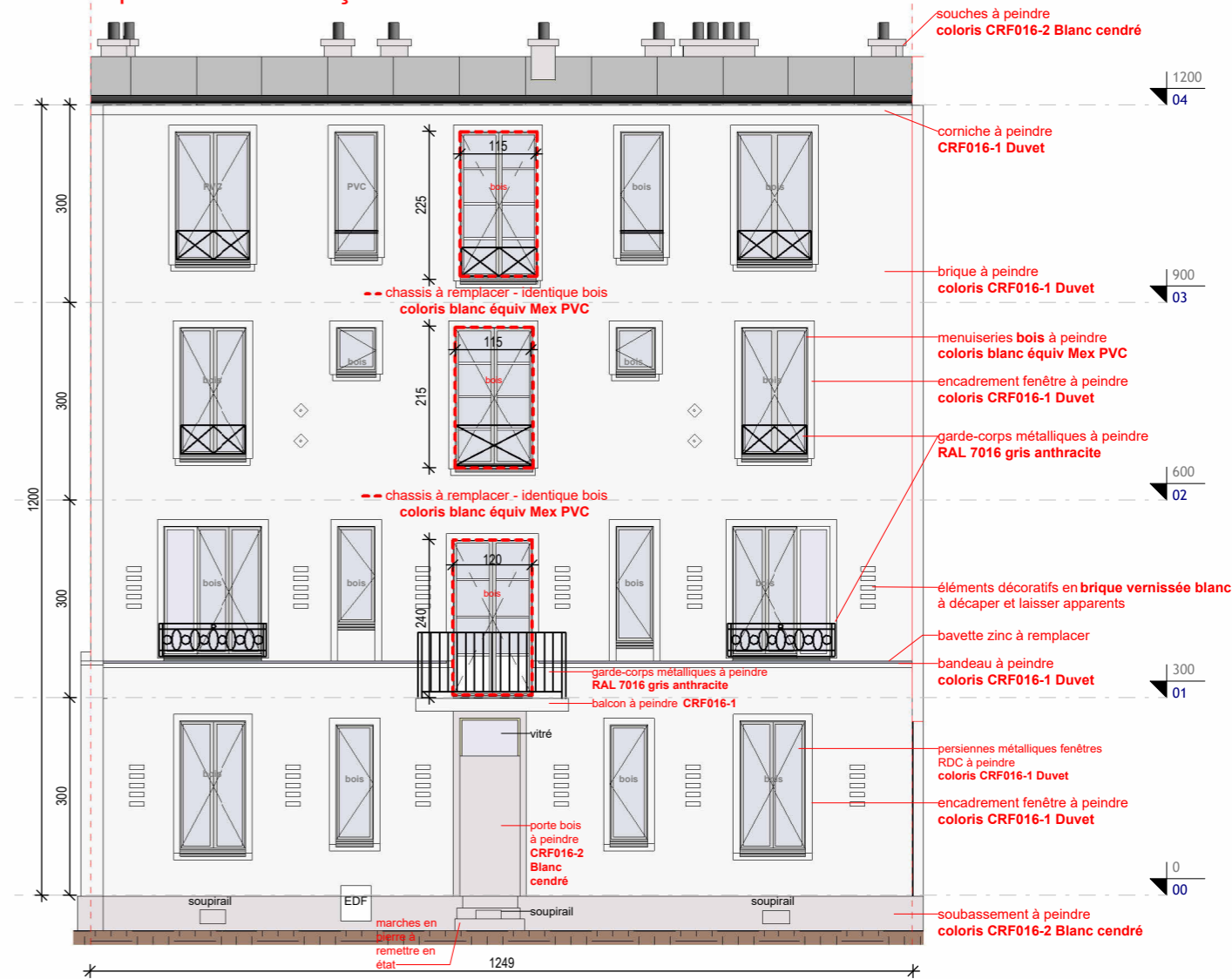

**FACADE RUE ETAT PROJÉTÉ**

Architecte Dragomira GEORGIEVA architecte	Maître d'ouvrage SDC 9bis pass. des Tourelles	75020 - PARIS 9 bis PASSAGE DES TOURELLES	Ravalement / ITE des façades et travaux liés	FACADE RUE	Echelle - Comme indiqué	Pièce graphique DP-DP4-1
					MAJ 30 01 2024	

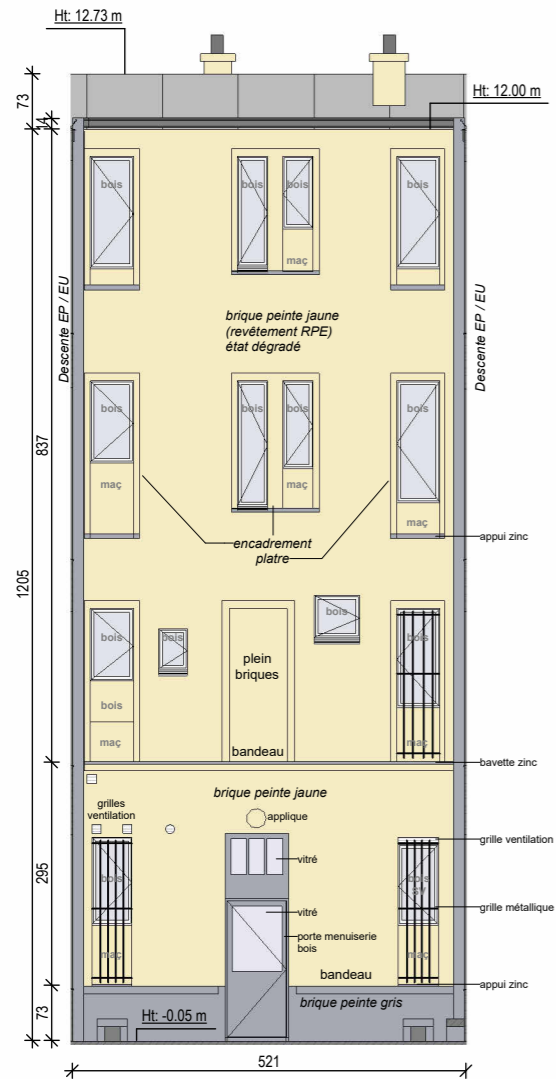
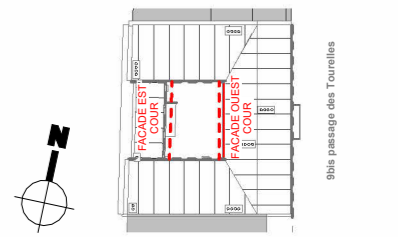

FACADE COUR OUEST EXISTANT

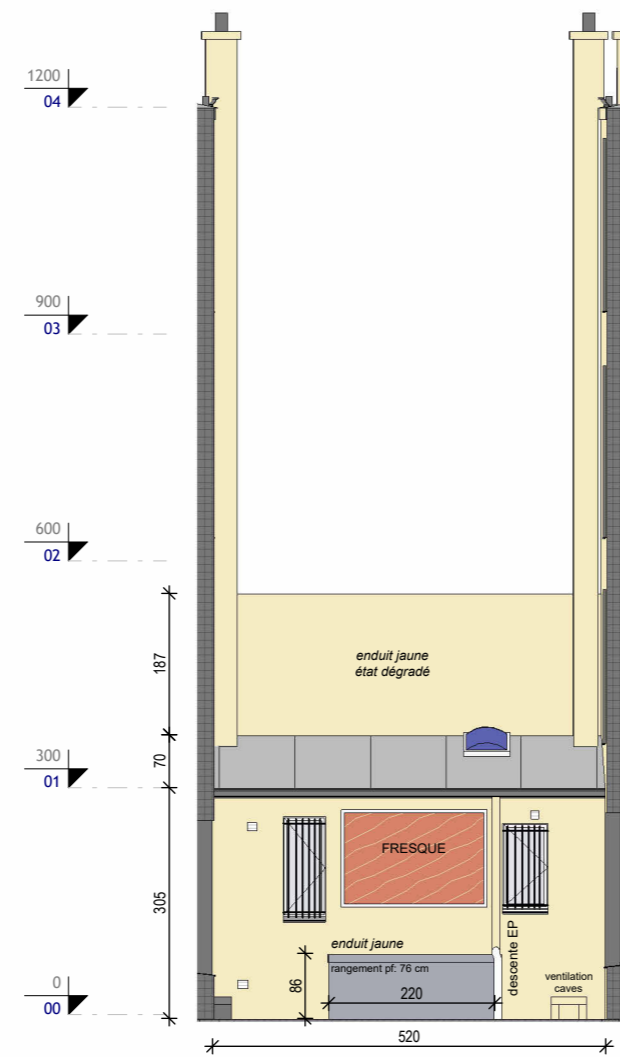

FACADE COUR EST EXISTANT



FACADE COUR OUEST ETAT PROJETE

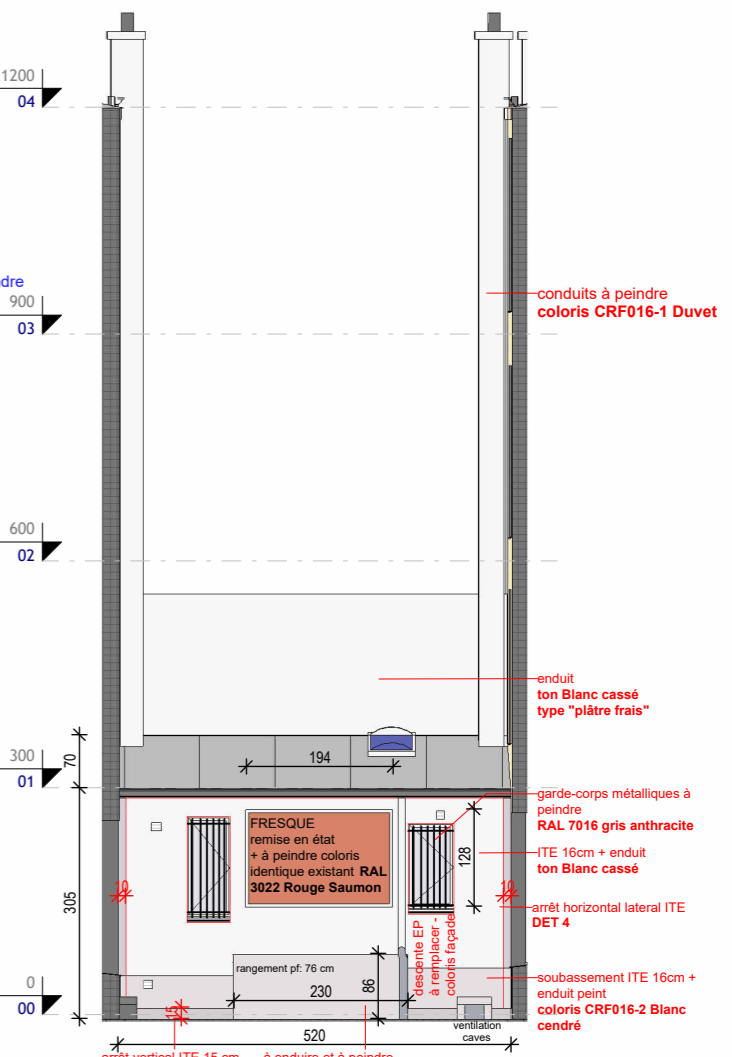

FACADE COUR EST ETAT PROJETÉ

Architecte	Dragomira GEORGIEVA architecte	Maître d'ouvrage	SDC 9bis pass. des Tourelles	75020 - PARIS 9 bis PASSAGE DES TOURELLES	Ravalement / ITE des façades et travaux liés	FACADES COUR 1	Echelle - Comme indiqué	Pièce graphique DP-DP4-2
							MAJ 30 01 2024	

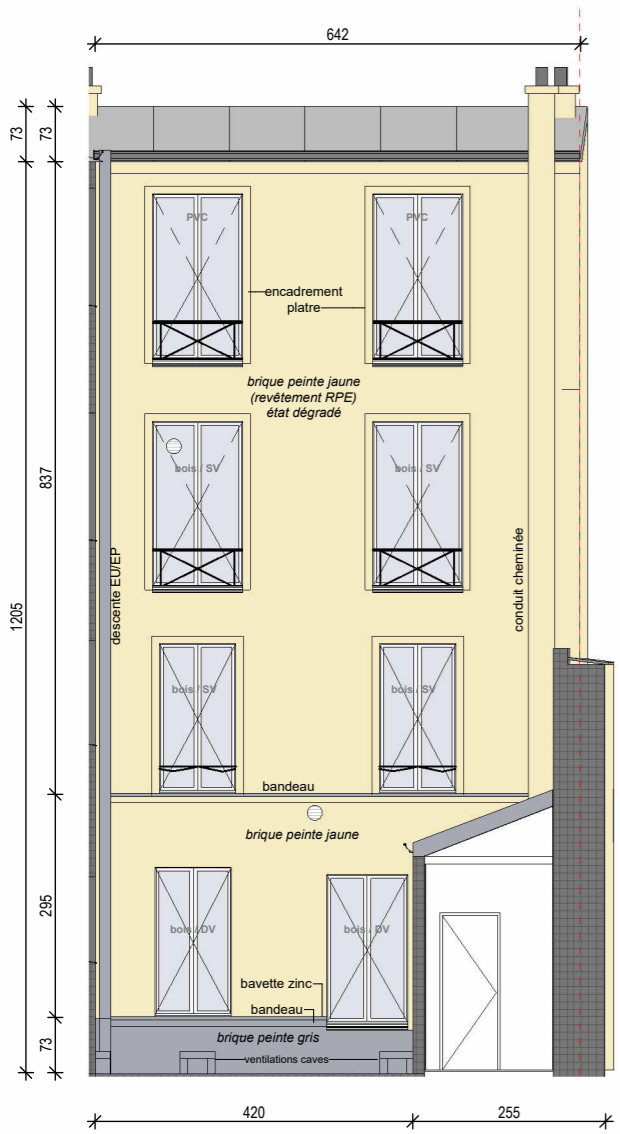
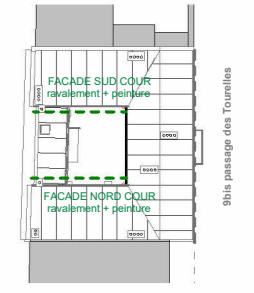

FACADE COUR NORD EXISTANT

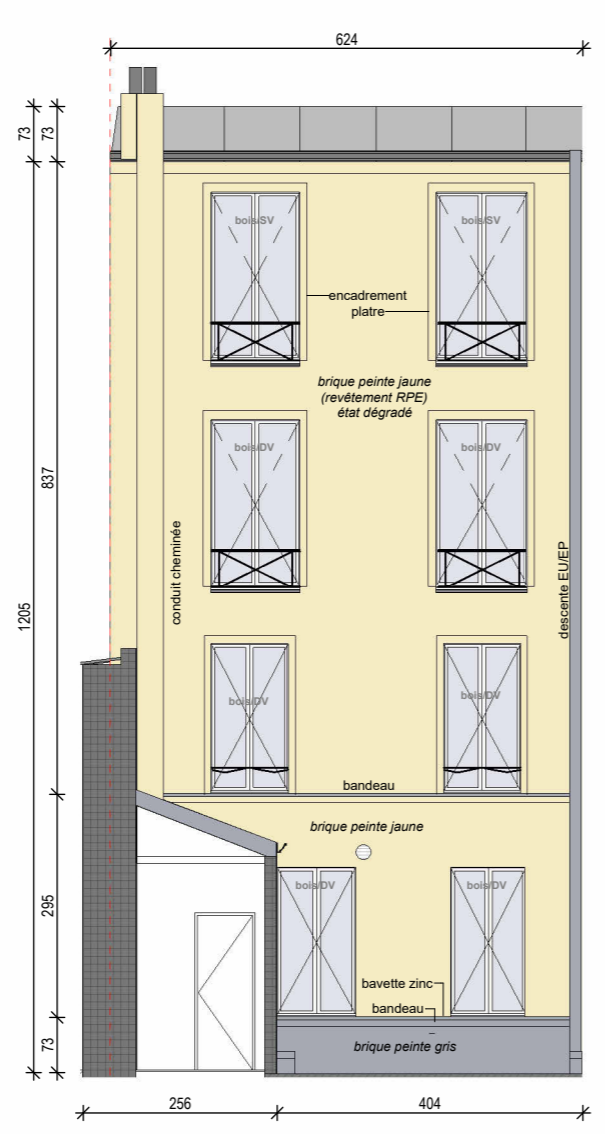

FACADE COUR SUD EXISTANT

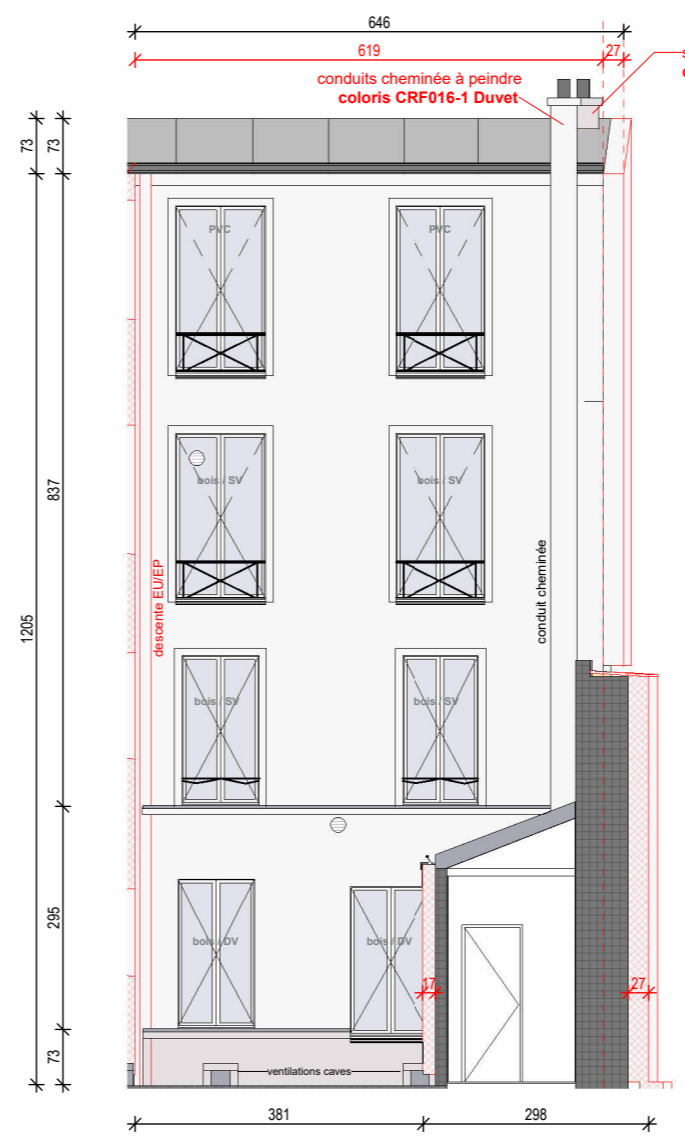

FACADE COUR NORD ÉTAT PROJETÉ

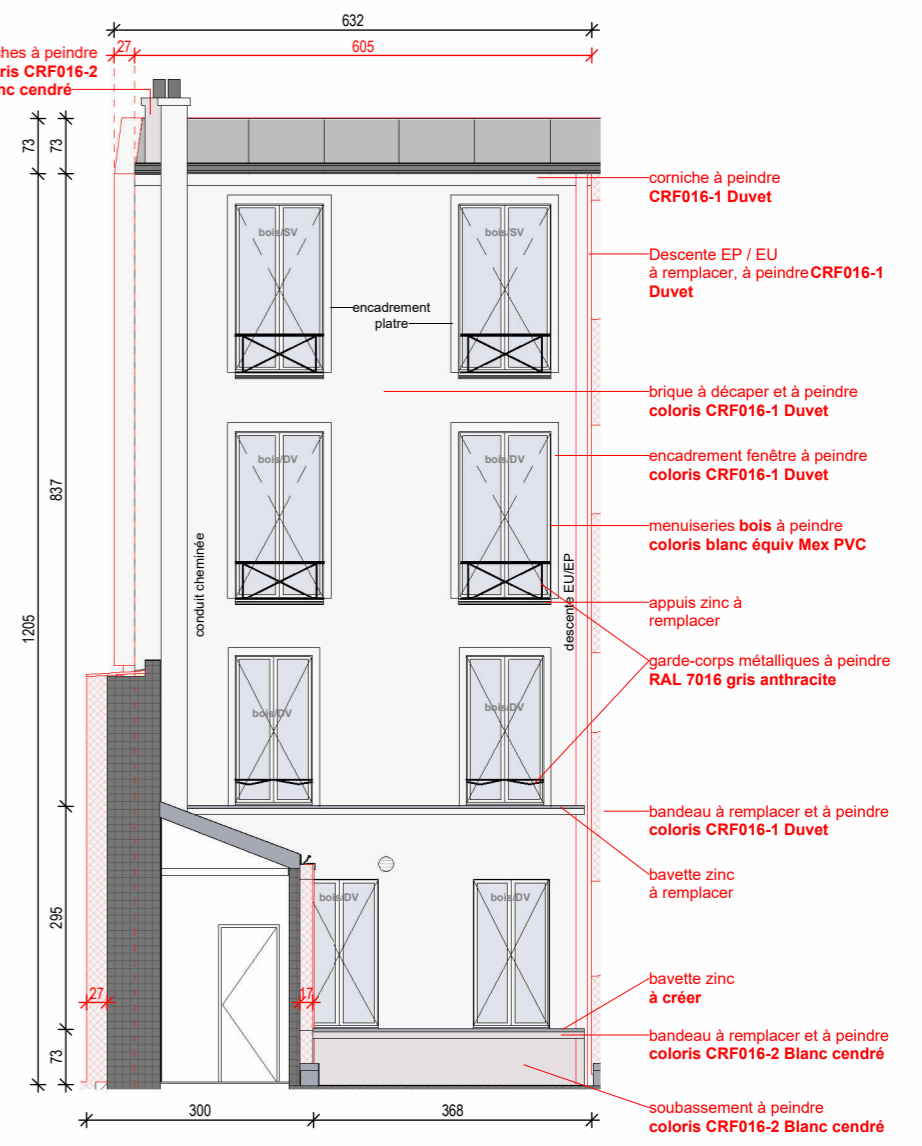

FACADE COUR SUD ÉTAT PROJETÉ

Architecte Dragomira GEORGIEVA architecte	Maître d'ouvrage SDC 9bis pass. des Tourelles	75020 - PARIS 9 bis PASSAGE DES TOURELLES	Ravalement / ITE des façades et travaux liés	FACADES COUR 2	Echelle - Comme indiqué	Pièce graphique DP-DP4-3
					MAJ 30 01 2024	

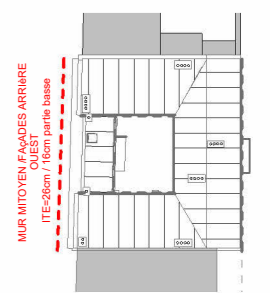

MUR MITOYEN FAÇADES ARRIÈRE OUEST  
ITE=26cm / 10cm partie basse

9bis passage des Tourelles

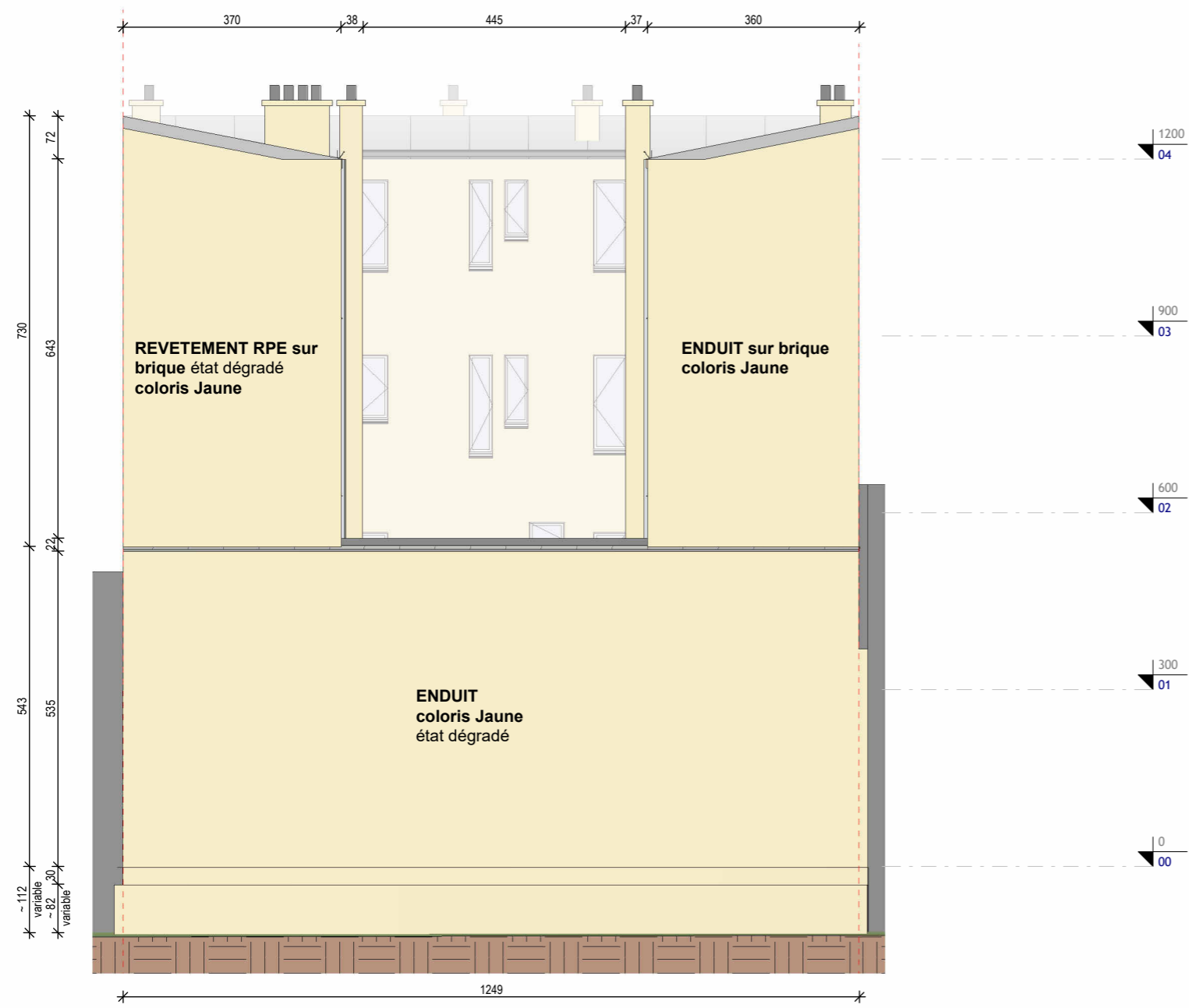

FAÇADES ARRIÈRE OUEST EXISTANT

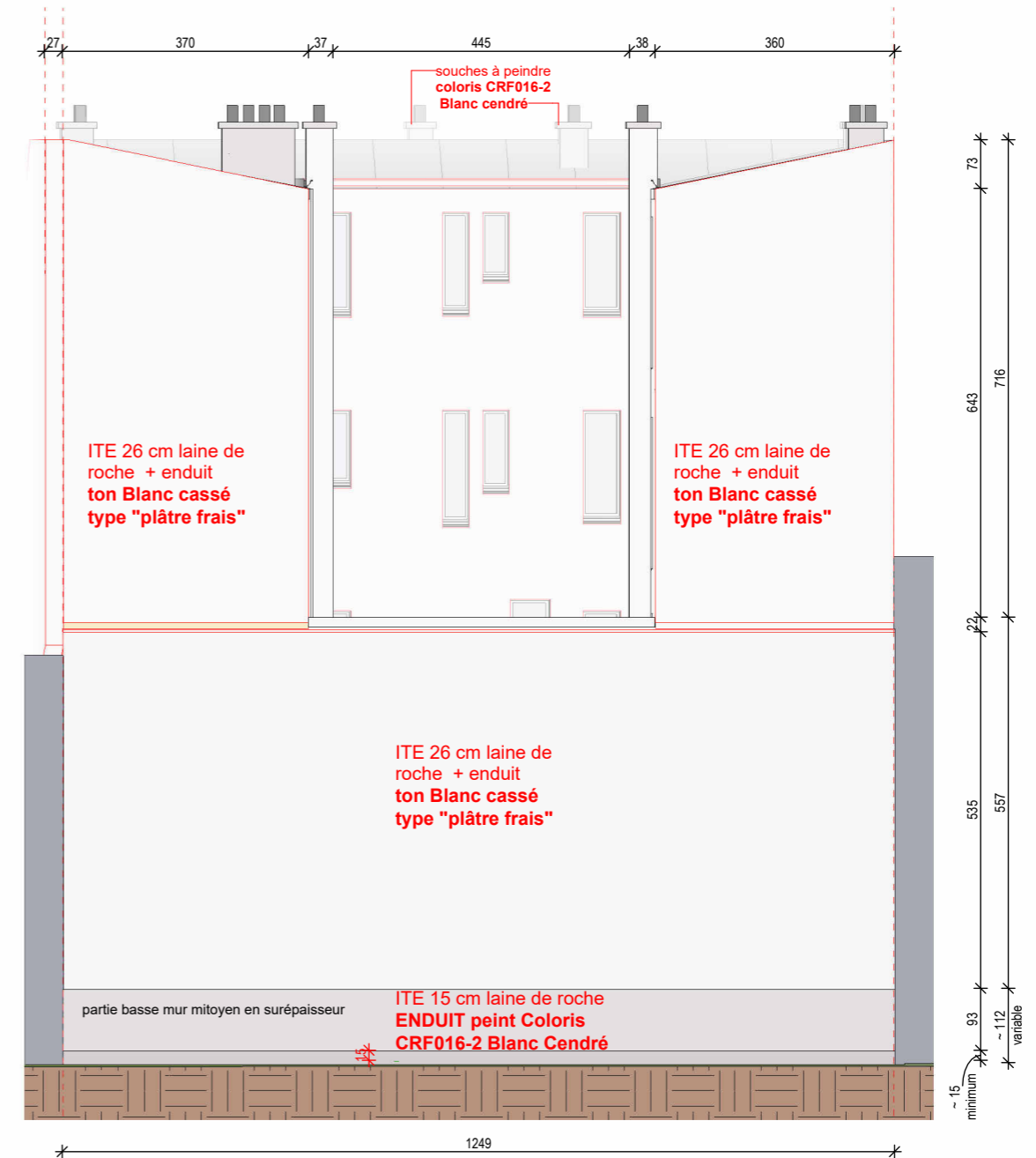

FAÇADES ARRIÈRE OUEST ÉTAT PROJETÉ

Architecte	Dragomira GEORGIEVA architecte	Maître d'ouvrage	SDC 9bis pass. des Tourelles	75020 - PARIS 9 bis PASSAGE DES TOURELLES	Ravalement / ITE des façades et travaux liés	FAÇADES ARRIÈRE	Echelle - Comme indiqué	Pièce graphique
							MAJ 30 01 2024	

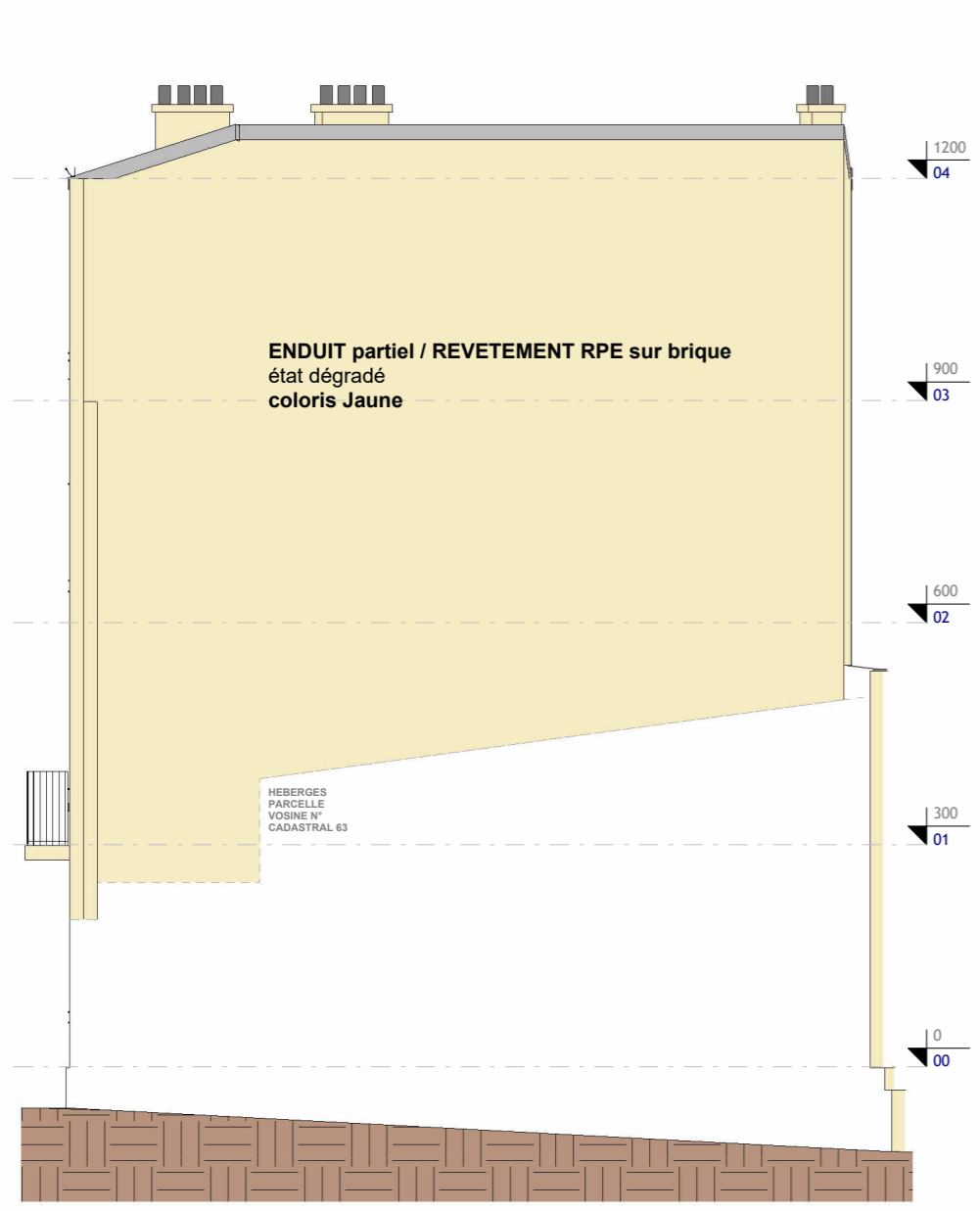
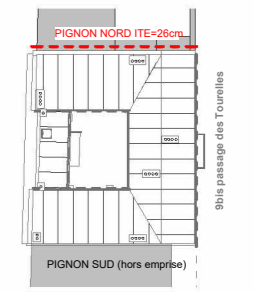

**PIGNON NORD EXISTANT**

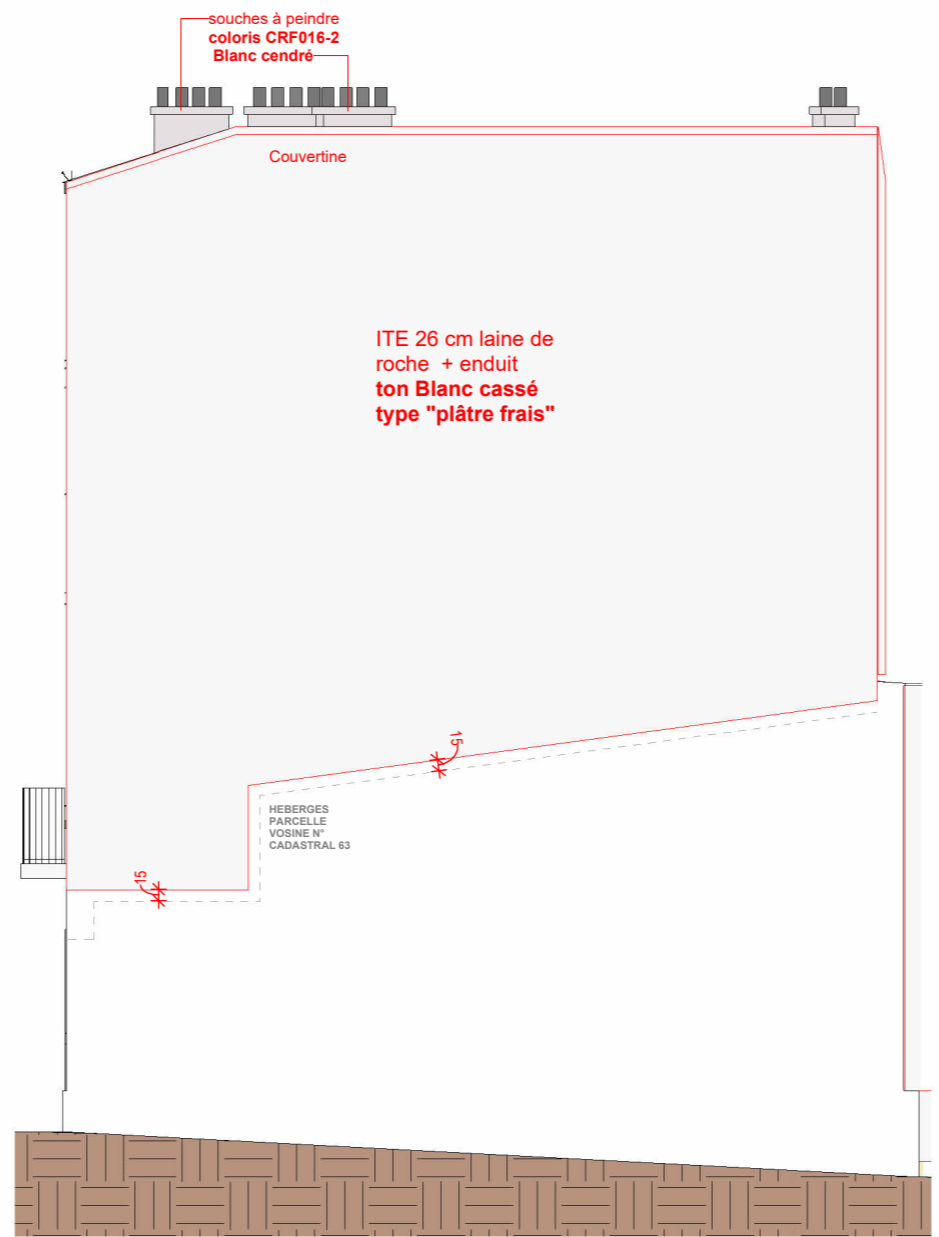

**PIGNON NORD ETAT PROJÉTÉ**

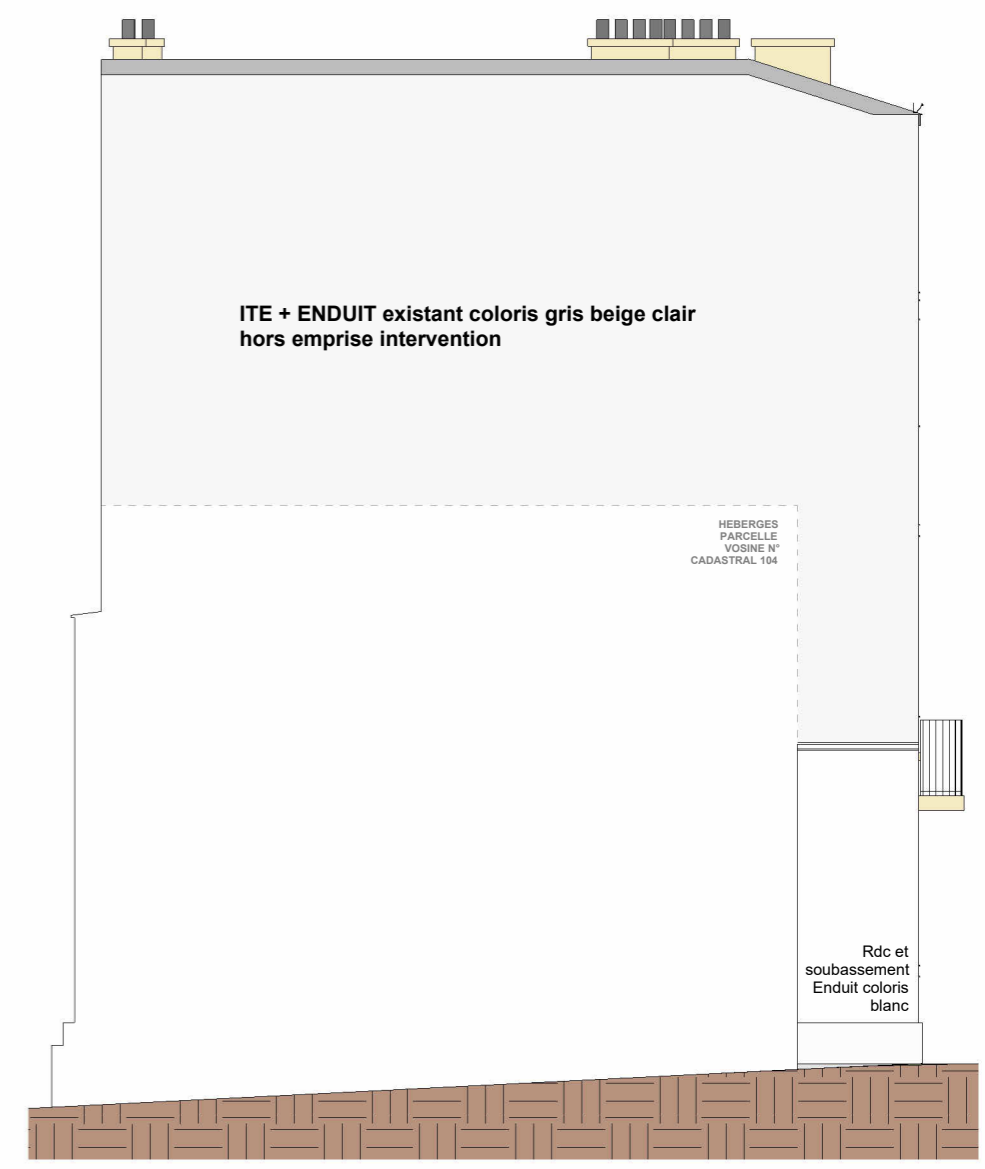

**PIGNON SUD EXISTANT hors emprise intervention**

Architecte Dragomira GEORGIEVA architecte	Maître d'ouvrage SDC 9bis pass. des Tourelles	75020 - PARIS 9 bis PASSAGE DES TOURELLES	Ravalement / ITE des façades et travaux liés	FACADES PIGNONS	Echelle - Comme indiqué	Pièce graphique DP-DP4-5
					MAJ 30 01 2024	

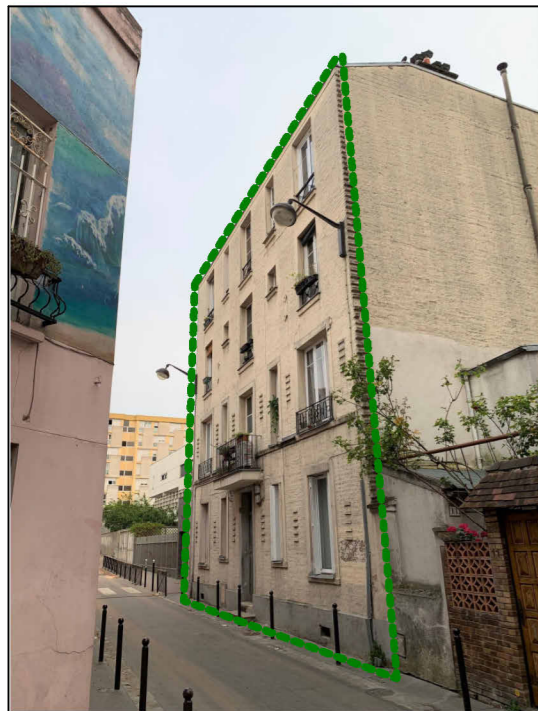

Façade rue - à ravalier

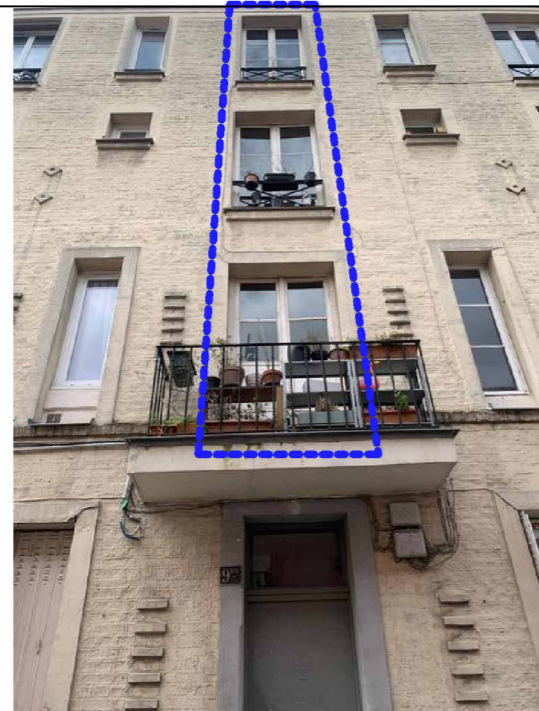

Façade rue - châssis circulation verticale à remplacer



Façade rue - porte bois à peindre CRF 016-2 Blanc Cendré

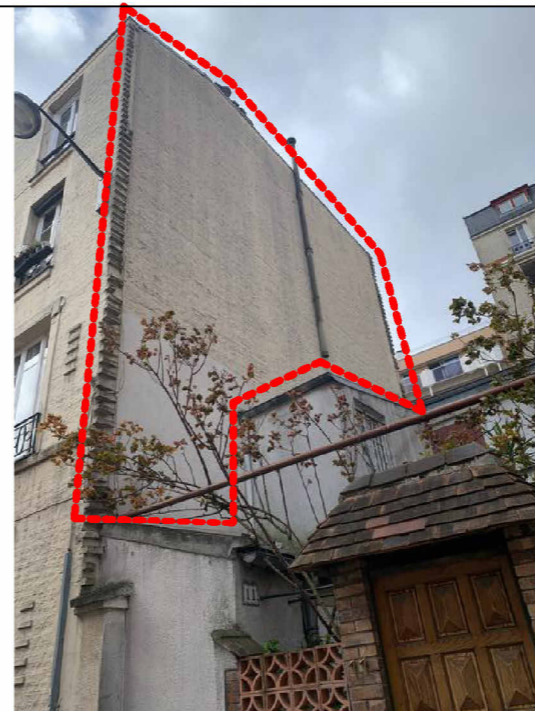

Pignon Nord vers parcelle N°63 - à isoler: ITE + Enduit = 27cm

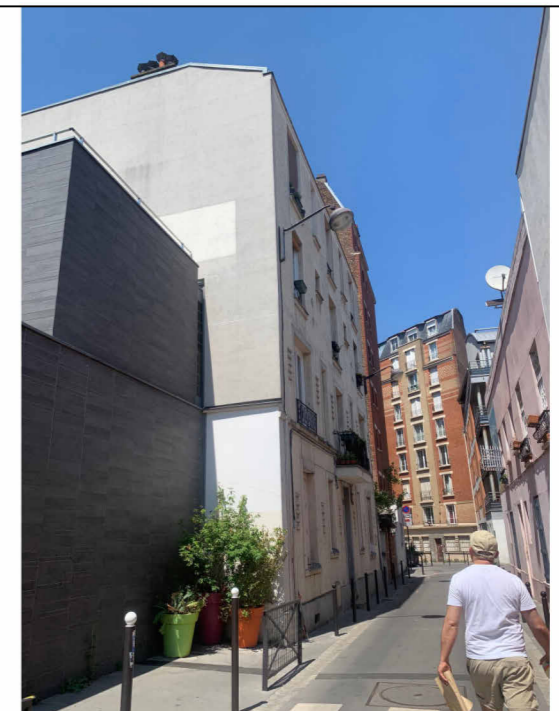

Pignon Sud vers parcelle N°104 avec ITE - hors zone d'intervention

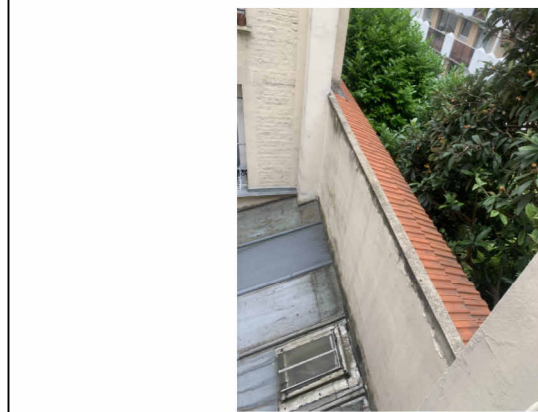

Façade cour Est - mur mitoyen vers P. N°3



Façade cour Ouest - porte bois à peindre CRF 016-2 Blanc Cendré

LEGENDE:

- - - - - Façade à ravalier
- - - - - Façade à isoler
- - - - - Châssis à remplacer

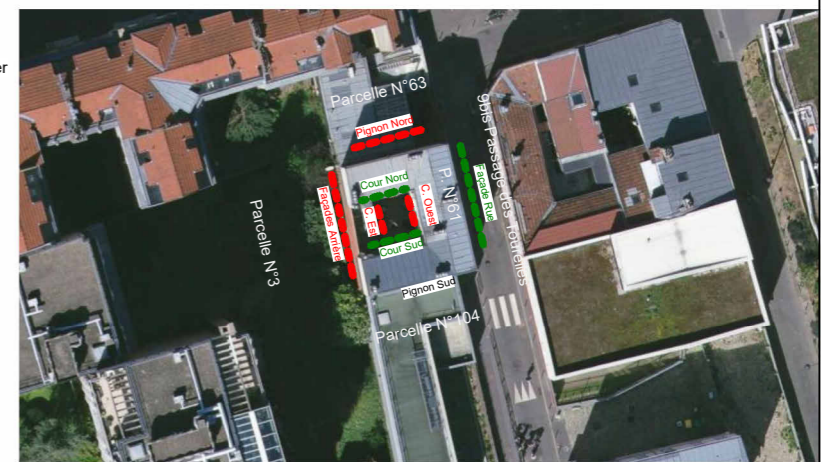

PLAN DE REPERAGE



Photo cour - repérage traitement façades



Fresque sur façade cour Est - à renover à l'identique

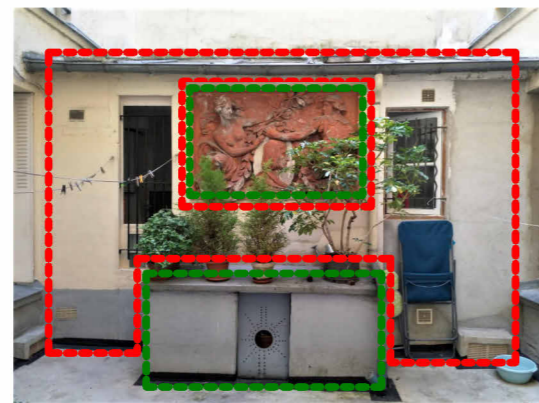

Façade cour Est - à isoler: ITE + Enduit = 17cm ; rangement à rénover

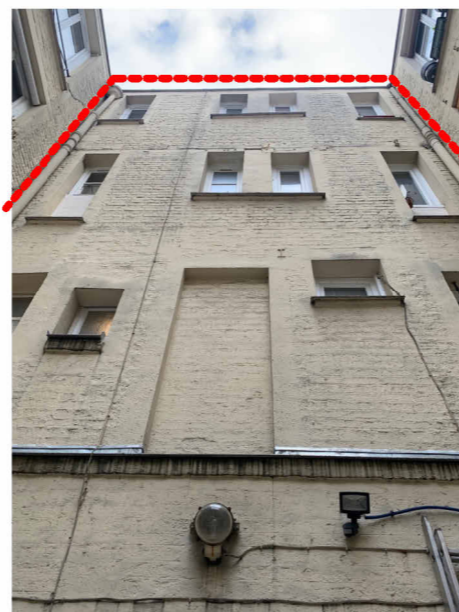

Façade cour Ouest - à isoler: ITE + Plaquettes Peintes = 23cm



Façades Arrières (mur mitoyen avec parcelle N°3) - à isoler: ITE + Enduit = 27cm / 16cm (surépaisseur partie basse)



Façade rue - à ravalier ; Pignon Nord vers parcelle N°63 - à isoler



Façade rue - à ravalier ; Pignon Sud - hors intervention



Façade rue



Façade rue



Façade rue



Façade rue - porte-fenêtre R+1  
SV bois à remplacer à l'identique (DV)



Façade rue - porte-fenêtre R+1  
SV bois à remplacer à l'identique (DV)



Façade rue - porte-fenêtre R+1  
SV bois à remplacer à l'identique (DV)  
Vue depuis l'intérieur, palier escalier



Façade rue - balcon R+1

LEGENDE:

----- Façade à ravalier /ou rénover/

----- Façade à isoler

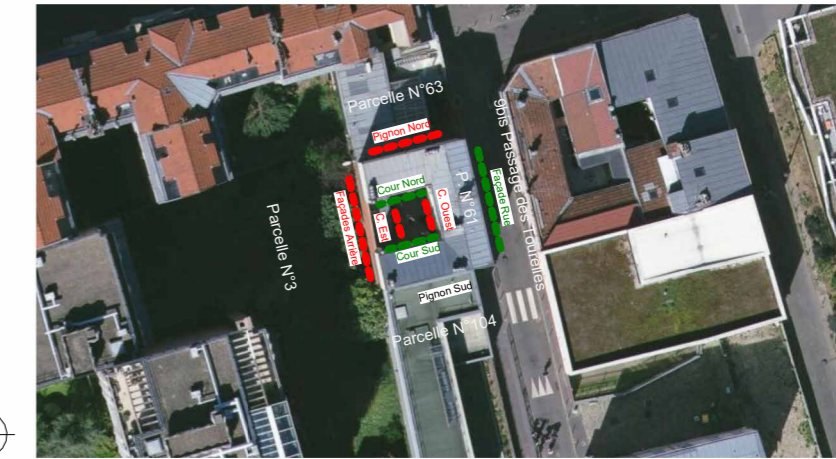

PLAN DE REPÉRAGE



Pignon Nord vers parcelle N°63 - à isoler: ITE + Enduit = 27cm

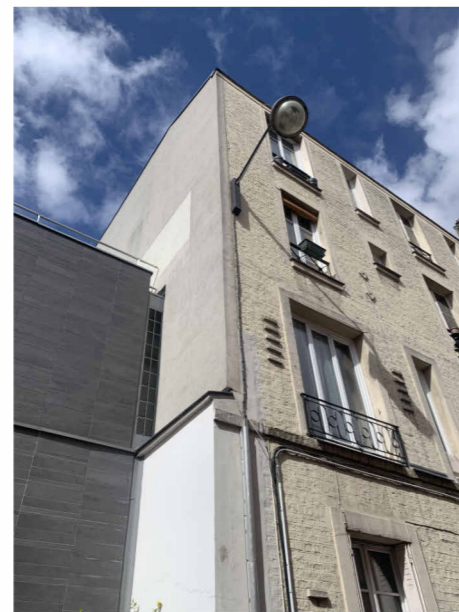

Pignon Sud vers parcelle N°104- hors zone intervention



Façades Arrière (+mur mitoyen parcelle N°3) - à isoler: ITE + Enduit = 27cm / 16cm (partie basse m.mitoyen)



Façades Arrière (mur mitoyen parcelle N°3) - surépaisseur partie basse



Architecte Dragomira GEORGIEVA architecte	Maître d'ouvrage SDC 9bis pass. des Tourelles	75020 - PARIS 9 bis PASSAGE DES TOURELLES	Ravalement / ITE des façades et travaux liés	PHOTOGRAPHIES FACADES COUR , PIGNONS , ARRIERE	Echelle -	Pièce graphique DP-DP6/7/8 -2
					MAJ 30 01 2024	

